

Mini - Guia de Bruselas

Bruselas es una de las capitales europeas más de moda, centro de la unión europea donde residen gran cantidad de sus instituciones comunitarias, es cosmopolita y multicultural pero ha sabido conservar un estilo acogedor.

Para los residentes, Bruselas es un pueblo donde muchos se conocen y esto dota a la ciudad de un ambiente muy agradable, lo cual lo hace un buen lugar para vivir.

Para el visitante, la ciudad es muy viva con una intensa vida social y nocturna con gran cantidad de pubs y discotecas.

En esta ciudad podemos visitar gran cantidad de monumentos como la Gran Plaza, el Atomium, el Manneken-Pis, sus cervecerías y sus chocolaterías ..

El Atomium es una representación gigantesca de un átomo de 102 metros que se construyó en 1958 para la exposición universal.

Es uno de los símbolos de la ciudad, si quieres saber más puedes visitar la guía del Atomium



Atomium

También es una ciudad muy particular con maravillosos Graffitis y murales de los comics franceses como los de tintín de herge y otros en las paredes de los edificios, para responder a problemas de rehabilitación de los muros en mal estado.

Integrando obras y homenajes a los artistas belgas y franceses y holandeses del cómic que ya cuenta con 38 murales distribuidos por toda la ciudad. puedes ver algunos en este álbum de los murales de bruselas.



Graffitis en Bruselas

La Gran Plaza es el espacio central de la ciudad de Bruselas, bajo la estación central y en pleno centro histórico, se abre un espacio rectangular con maravillosos edificios civiles resultado del auge de los gremios.

Es junto a la plaza donde podemos hallar gran cantidad de hoteles de Bruselas

Si deseas saber más de la gran plaza visita su guía de la gran plaza de Bruselas.

Un poco más al norte de la gran plaza encontramos otro icono de Bruselas la plaza España con su conjunto escultórico de Don Quijote y Sancho Panza.



Gran plaza de Bruselas

Otro elemento que no te puedes perder al visitar Bruselas, es el impresionante edificio neoclásico del palacio de justicia. que pese a ser la sede judicial operativa de Bruselas es realmente una maravillosa obra arquitectónica.

Otro detalle para visitarlo es que es gratuita su visita.

Adicionalmente junto a este junto con podemos encontrar un mirador con un ascensor gratuito al aire libre de más de 50 metros que resulta una experiencia bastante impresionante.



Plaza de España en Bruselas

Para llegar a bruselas podemos usar alguno de sus transportes públicos como podemos ver en esta guía de como llegar a bruselas

Murales en Bruselas Comics Graffitis

Para terminar con algunas fachadas en muy mal estado de conservacion se aprobo por parte del ayuntamiento un plan para restaurarlas con graffitis o murales.

Se decidio que fuesen dedicados a los autores de comic mas importantes como Hergé, el creador de tintin.

Estos murales junto el museo a dicho personaje tintin, hace que bruselas sea una ciudad amante de los comics.

Esta es la ruta de los murales en bruselas haz clic para aumentar



Guia de Atomium

Que es el atomium de bruselas

El atomium es una representación gigantesca de un átomo de 102 metros que se construyo en 1958 para la exposición universal.

Consta de nueve esferas de 18 metros de diametro cada una, que representan los atomos, ya que en la epoca en que fue constrido en 1958 se hallaban en plena euforia nuclear que se pensaba iba a arreglar todos los problemas del mundo.

Cada esfera está aumentada aproximadamente nada menos que 150 billones de veces el tamaño de un atomo ya que la estructura mide mas de 102 metros de altura pero que es recorrido en apenas unos segundos gracias al ascensor interno que consta el canal medio.



atomium completo minieurope



bruselas desde atomium



diseños atomium



parque atomium

Visitar el atomium

Es posible visitar el atomium en horario de 10am a 6pm (venta de ticket cierra a las 5.30pm).

Atomium: entradas individuales

Los niños menores de 6 años, los conductores de autobús, las personas con discapacidad: libre

Los niños entre 6 y 11: 4 €

Los niños entre 12 y 18 años: 8 €

Estudiantes (con carné de estudiante): 8 €

Acompañando los profesores (con acreditación): 9 €

Adultos (18 - 64): € 11

de la tercera edad (65 años o más): 8 €

Atomium: grupos (20 personas o más)

Los niños menores de 6 años, los conductores de autobús, las personas con discapacidad: libre

Los niños entre 6 y 11: 2 €

Los niños entre 12 y 18 años: 4 €

Estudiantes (con carné de estudiante): 4 €

Acompañando los profesores (con acreditación): 5 €

Adultos (18 - 64): 7 €

de la tercera edad (65 años o más): 4 €

Estos precios son orientativos para estar seguro visita la web (está en ingles)

--> <http://www.atomium.be/#/Prices.aspx>



Bolas atomium



Parque Exposición universal Bruselas 1935



atomium bruselas



atomium bruselas

Llegar al atomium en bruselas

Para llegar al atomium podemos tomar estas opciones

la direccion del atomium es Plaza de l'Atomium . B-1020 Bruselas

El Atomium se encuentra situado en la parte norte de Bruselas, a 5 minutos de la estación de metro de Heysel en la línea 6, siendo esta la forma mas recomendable para visitarlo.



atomium completo minieurope



bruselas desde atomium

Tambien es posible usarlos con el autobús Turístico que se toma en el centro de la ciudad, el cual conlleva und escuentos en el Atomium, previa presentación de un billete abierto-Tours.

Si viene en metro desde el centro tiene un viaje de unos 14 minutos. Debe Tomar la línea 6, en dirección a Roi Baudouin Boudewijn / Koning y finalmente Bajar en Heysel / Heizel

Si viene en coche lo mas sencillo es tomar alguna de las circunvalaciones de la ciudad la R0 o la A12 y estar pendiente de las salidas hacia el estadio, ya que el atomium se encuentra al lado. Hay un número de aparcamientos gratuitos cerca del Atomium.

Cervecerias en Bruselas

Es un deber ir a las cervecerías de Bruselas, tienen un ambiente universitario de Erasmo de Medio Mundo que hace que tomar unas copas allí sea equivalente a volver a la época universitaria.

También hay museos para los amantes de la cerveza como el Museo de la Cerveza de la Grand-Place, en el edificio nº 10 en la Casa Gulden Boom. Sede de la 'Confédération des Brasseries de Belgique'. Otro museo a visitar es el Museo Schaerbeekois de la Bière en la avenida L. Bertrand, 33)

La cervecería más famosa de Bruselas es Delirium Tremens que se encuentra en un callejón en la calle de los Carniceros. (Rue des Buchers)

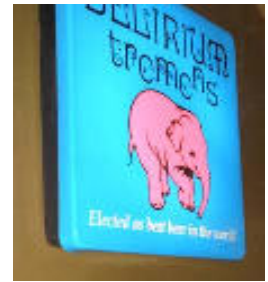

delirium tremens
cervecería Bruselas

La vida nocturna en Bruselas.

Bruselas es una de las capitales europeas más de moda, centro de la Unión Europea donde residen gran cantidad de sus instituciones comunitarias, es cosmopolita y multicultural pero ha sabido conservar un estilo acogedor.

La vida nocturna en Bruselas es muy agradable, yo recomiendo visitar la calle de los Carniceros y regatear un poco para comer unos estupendos mejillones al vapor de Bruselas el plato típico de Bruselas.

Más tarde podemos ir a algunas de las cervecerías del lugar como la Delirium Tremens o Museos para los amantes de la cerveza como el Museo de la Cerveza de la Grand-Place, en el edificio nº 10 en la Casa Gulden Boom. Sede de la 'Confédération des Brasseries de Belgique'. Otro museo a visitar es el Museo Schaerbeekois de la Bière en la avenida L. Bertrand, 33)



Calle de los Carniceros
Rue des Buchers

El museo se halla Abierto en los siguientes días

De martes a viernes de 9:30 a 17:00;

Sábados y domingos de 10:00 a 18:00;

durante las vacaciones escolares: horario de fin de semana (lunes cerrado).

El museo está Cerrado todos los lunes y los días de vacaciones, el 1 de enero, el 1 de mayo, el 25 de diciembre; los días 24 y 31 de diciembre el Museo cerrará a las 15:00.

Para estar más seguro visita la web oficial del museo (inglés)

<http://www.naturalsciences.be/information/visitor/schedule>



tiranosaurio museo ciencias naturales bruselas triceratops museo ciencias naturales bruselas

Los Precios de las entradas son las siguientes.

Admission fees for individual visitors

Precios de las entradas para adultos visitantes individuales	7.00 EUR
Estudiantes (con carné de estudiante vigente), mayores de 65 años, amigos del Instituto, personas con discapacidad	6.00 EUR
6 a 17 Años de Edad (acompañados por un adulto)	4.50 EUR
niños de 0 a 5 años (acompañados de un adulto) profesores (con tarjeta de maestro)	Free
paleoLAB	+ 2.00 EUR

para mas info podeis visitar las siguientes direccion

<http://www.naturalsciences.be/information/visitor/prices>

Aqui abajo hay una galeria de fotos del museo



elefante ciencias naturales bruselas



gorilla ciencias naturales bruselas



ictiosaurio ciencias naturales bruselas



iguanodos museo ciencias naturales bruselas



lagarto museo ciencias naturales bruselas

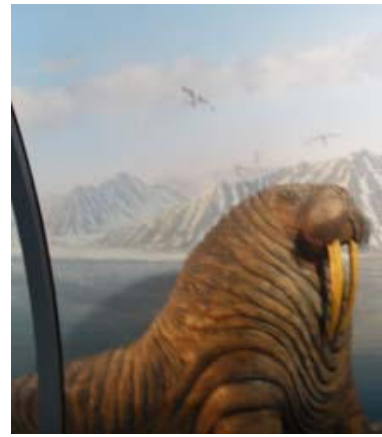

morsa gigante bruselas



nido dinosaurios museo ciencias naturales bruselas



nido iguanodon museo ciencias naturales bruselas



pata brotosaurus museo ciencias naturales bruselas

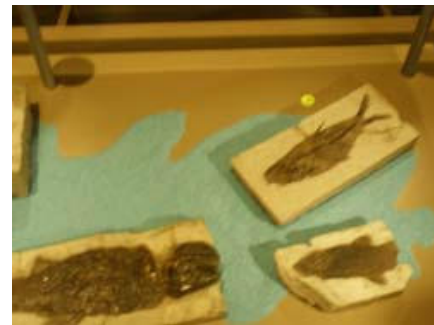

peces fosiles ciencias naturales bruselas



reconstrucciones museo ciencias naturales bruselas



tigre ciencias naturales bruselas



arquitectura neoclasica palacio justicia bruselas



bruselas palacio justicia

El Palacio de justicia de bruselas es un gigantesco e impresionante edificio de mas de 26000 m² y una cupula de mas de 102 m a la cual es posible visitar pidiendo permiso

Finalizado en 1883 tras mas de 20 años de construccion es una de las mayores construcciones de la ciudad por encima de los edificios europeos y el atomium. Su diseñador fue el arquitecto Neoclasico Poelaert.

En ella podemos ver gran cantidad de estudiantes de dibujo reflejando las lineas rectas y curvas de este increíble edificio.



bruselas palacio justicia hoteles



palacio de justicia en belgica



palacio justicia bruselas



palacio justicia union europea bruselas



portada palacio justicia bruselas



puerta visitar palacio justicia bruselas



puertas entrada turismo justicia



visitar bruselas palacio justicia